

APPARTEMENT 2 pièces

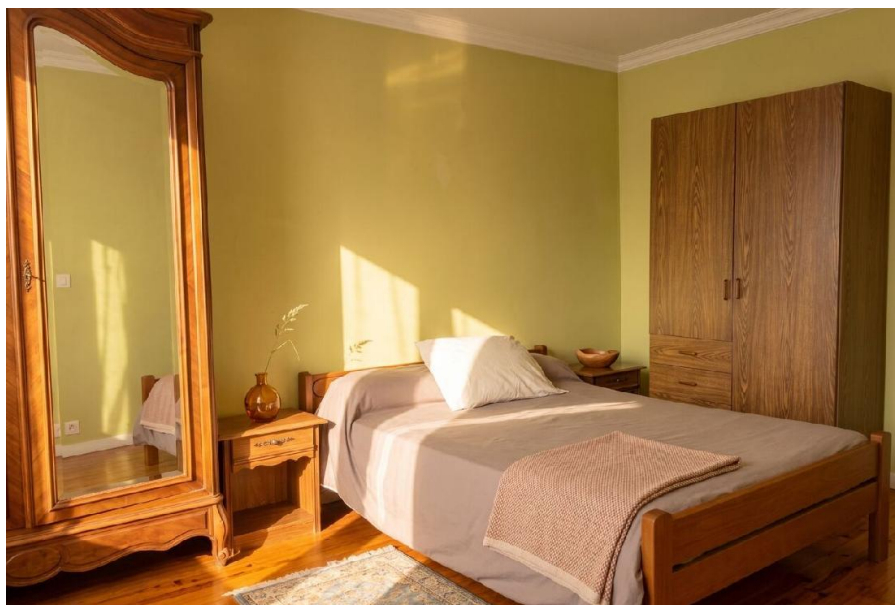

Prix : 236 000€

Honoraires à la charge du vendeur

À deux pas du cœur de La Varenne, au sein d'une petite résidence de caractère particulièrement bien entretenue, ce 2 pièces offre un cadre de vie recherché et privilégié. L'appartement dévoile une entrée, un séjour lumineux prolongé par un agréable balcon, une cuisine indépendante, une chambre confortable ainsi qu'une salle de bains avec toilettes. Une place de stationnement extérieure en jouissance complète ce bien rare, idéal pour une clientèle en quête de standing et de tranquillité.

Consommation conventionnelle: kWhEP/m².an

Diagnostic de performance énergétique (DPE)

Logement très performant

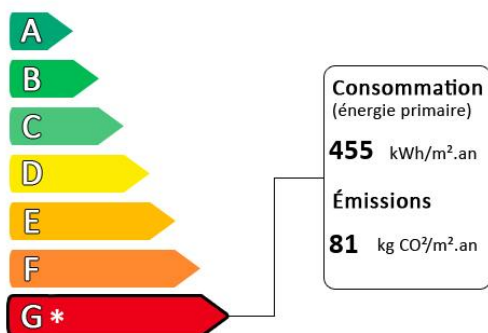

Surface habitable :	38.11 m ²
Surface du terrain :	3 m ²
Nombre de pièces :	2
Nombre de chambres :	1

Logement extrêmement consommateur d'énergie

* Logement à consommation énergétique excessive

Diagnostic réalisé avant le 1er juillet 2021