Maison 6 pièces Saint Maur Des Fosses

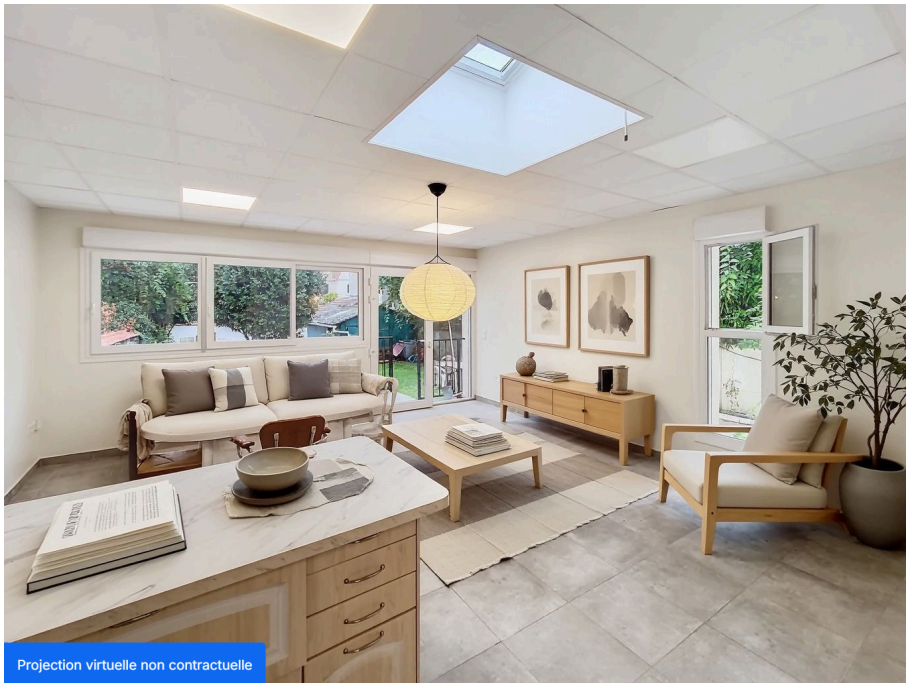

Prix : 645 000€

Honoraires à la charge du vendeur

SECTEUR ADAMVILLE MAISON ANCIENNE DE 1930 DE 6 PIECES 112 M² HABITABLE ENTIEREMENT RENOVEE EN 2024 FONCTIONNELLE DE PLAIN PIED DISPOSE D'UN GRAND SEJOUR DE 36 m² AVEC CUISINE OUVERTE une chambre - une salle d'eau - dégagement -à l'étage salle de bains-bureau- deux chambres garage deux voitures sur terrain clos de 425 m² chauffage au gaz individuel CLASSE ENERGIE E/CLASSE CLIMAT E

Consommation conventionnelle: kWhEP/m².an

Diagnostic de performance énergétique (DPE)

Logement très performant

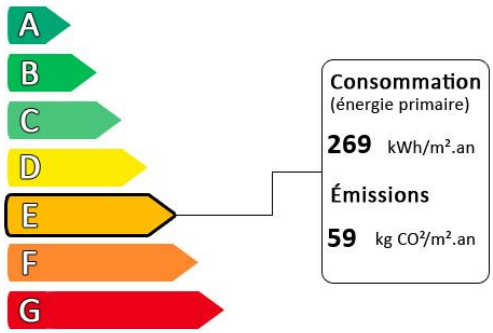

Logement extrêmement consommateur d'énergie

Diagnostic réalisé avant le 1er juillet 2021

Surface habitable :	111.35 m²
Surface du terrain :	425 m²
Nombre de pièces :	6
Nombre de chambres :	3