LA VARENNE CENTRE

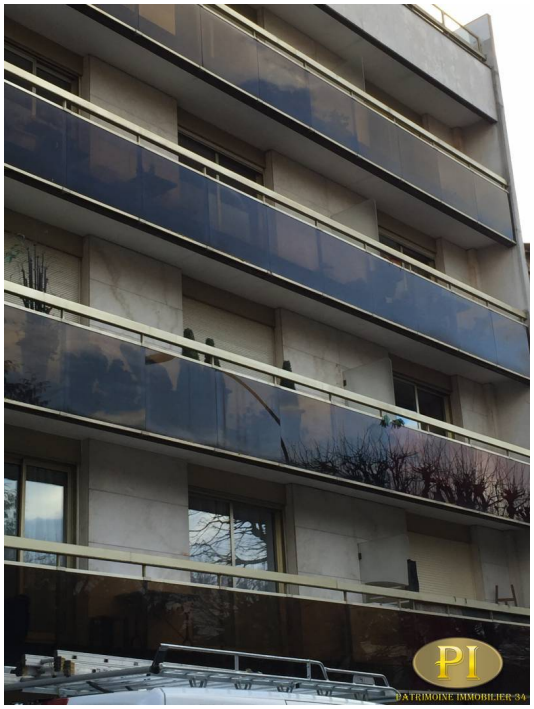

Prix : 295 000€

Honoraires à la charge du vendeur

Appartement 2/3 pièces en étage avec ascenseur comprenant : Entrée, cuisine amenagée, DOUBLE séjour de 30 m² donnant sur un GRAND BALCON , 1 chambre SUR BALCON (possibilité de faire une deuxième chambre) 1 sdb, wc separés . CAVE ET BOX COMPLETENT CE BIEN . EMPLACEMENT RECHERCHE ET N°1.